

BLOQUE 1 DE 12 AULAS  
PLANTA BAJA

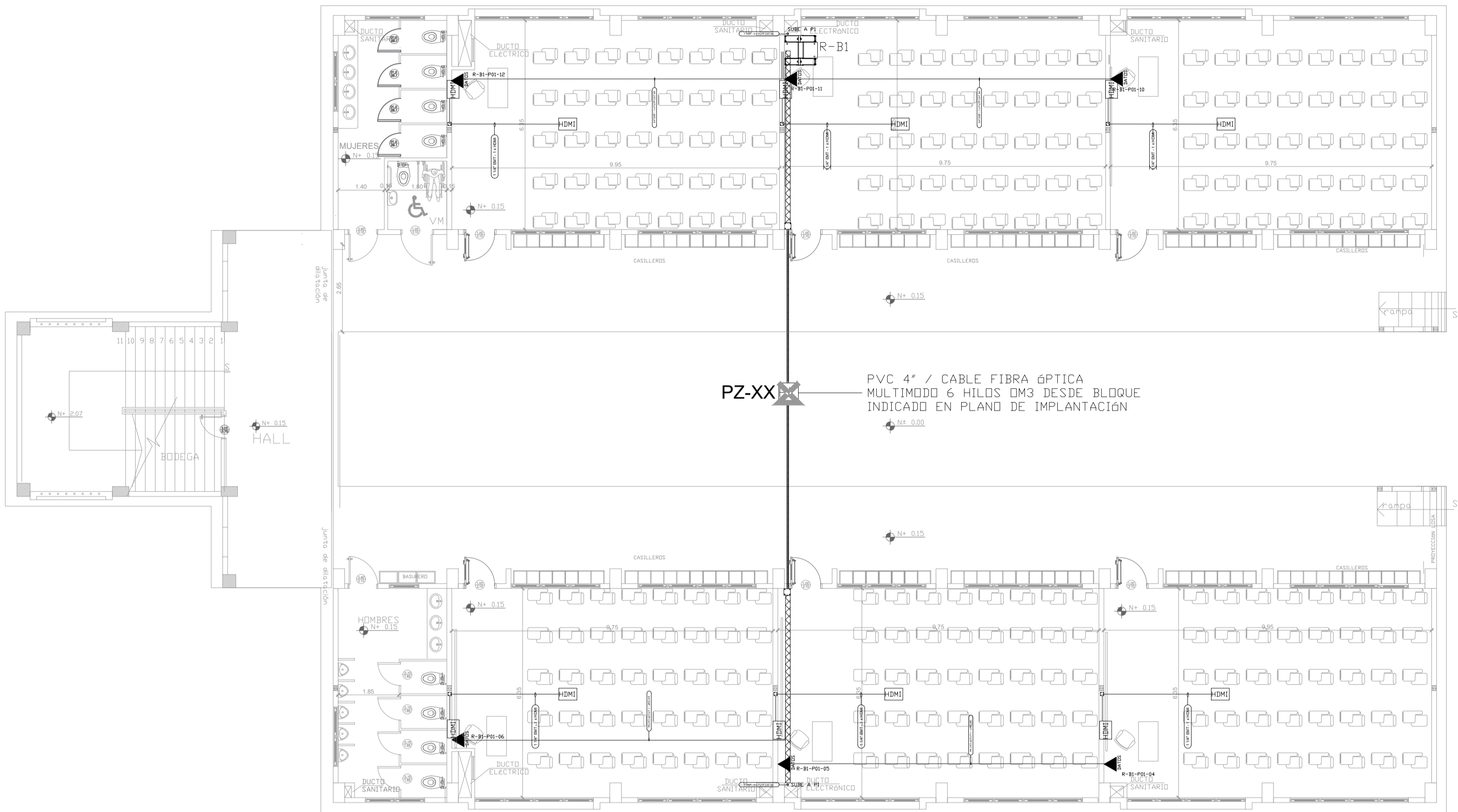

ESCALA 1:100

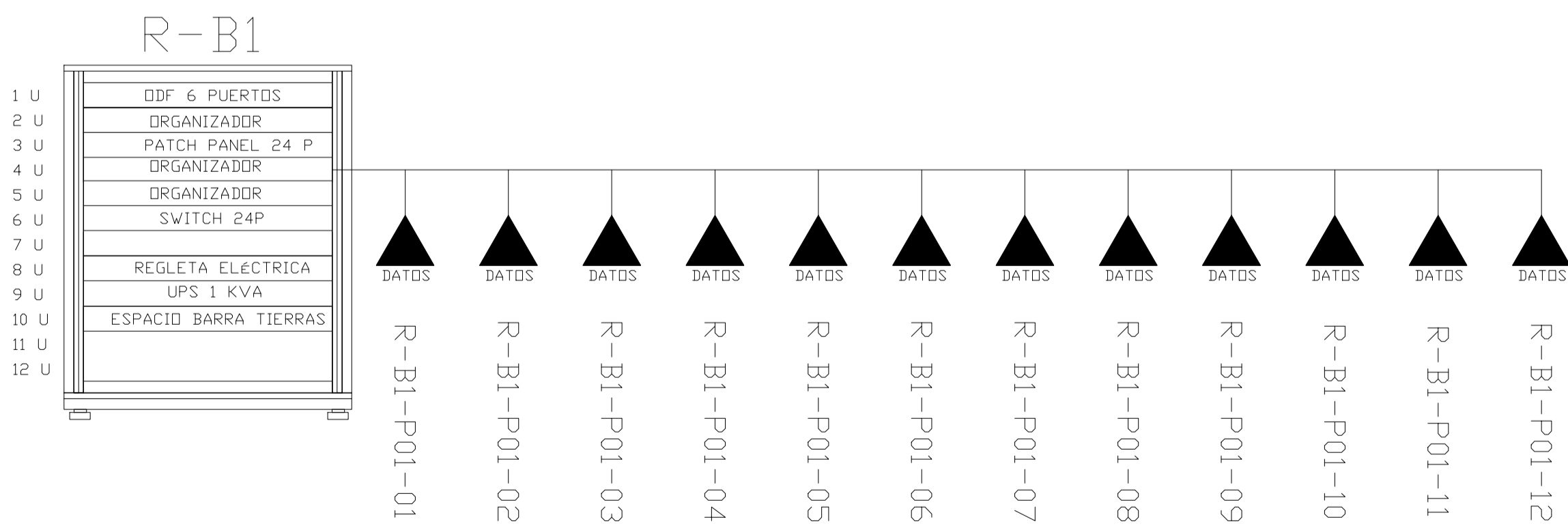

CANTIDAD	SIMBOLOGIA	
06		Salida simple datos pared
00		Salida simple datos piso
00		Teléfono IP
00		Salida simple access point pared
00		Salida simple CCTV pared
00		Salida simple CCTV Monitor
00		Pozo de revisión
06		Salida HDMI
00		Bandeja metálica por piso
00		Bandeja metálica por tumbado
00		Rack Comunicaciones
00		Tubería PVC 4"
00		Caja metálica de paso 15x15cm

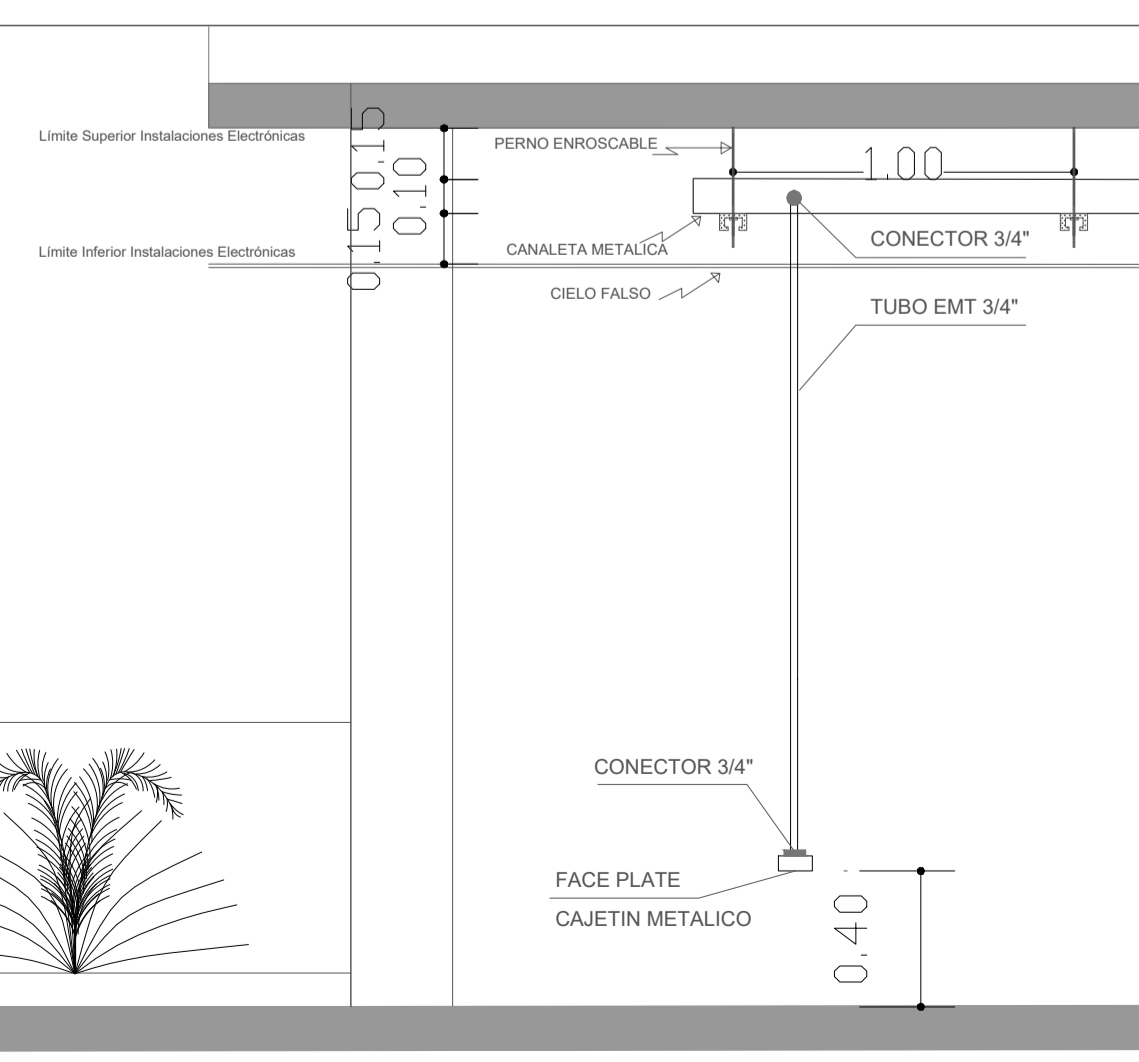
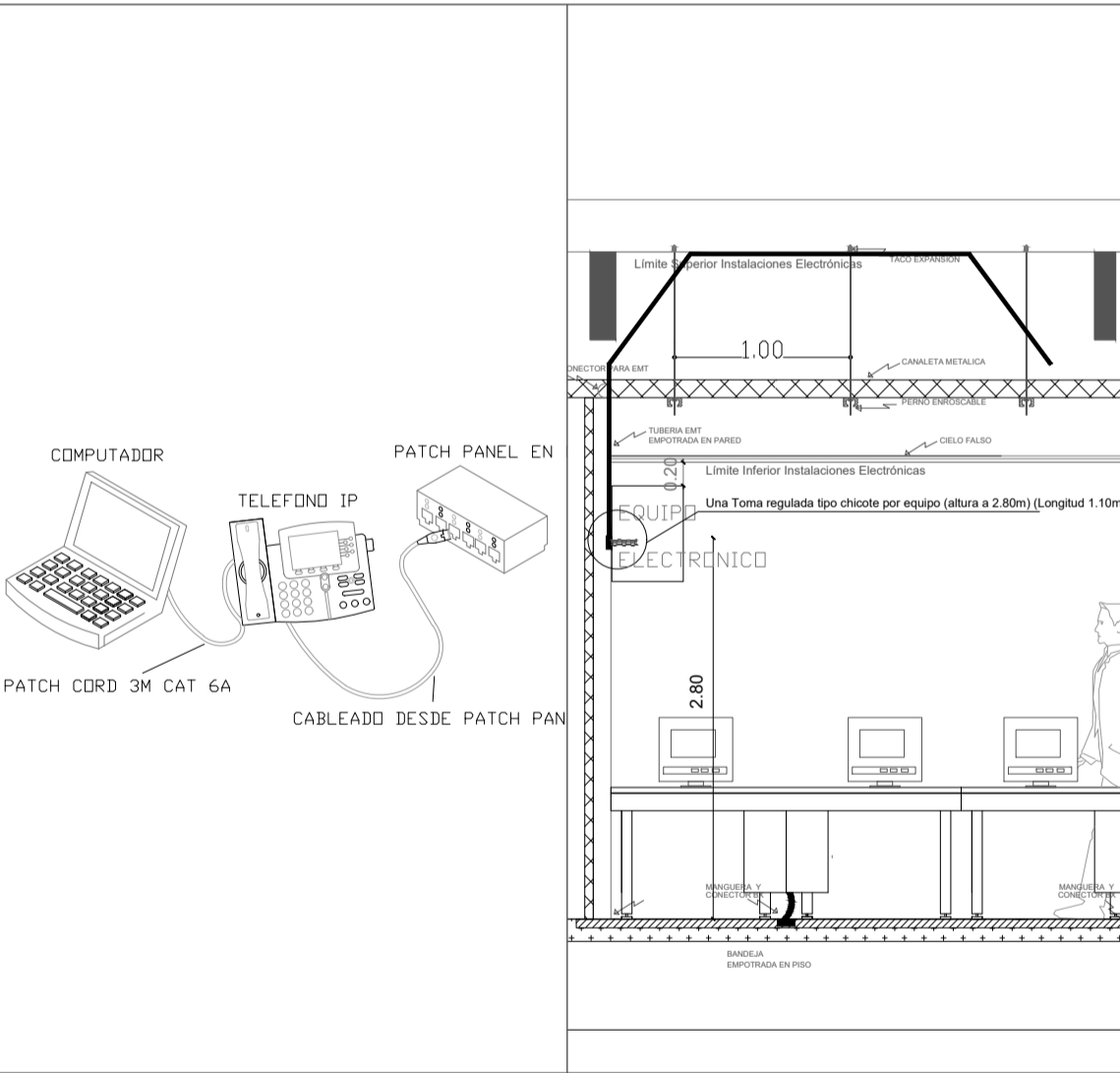
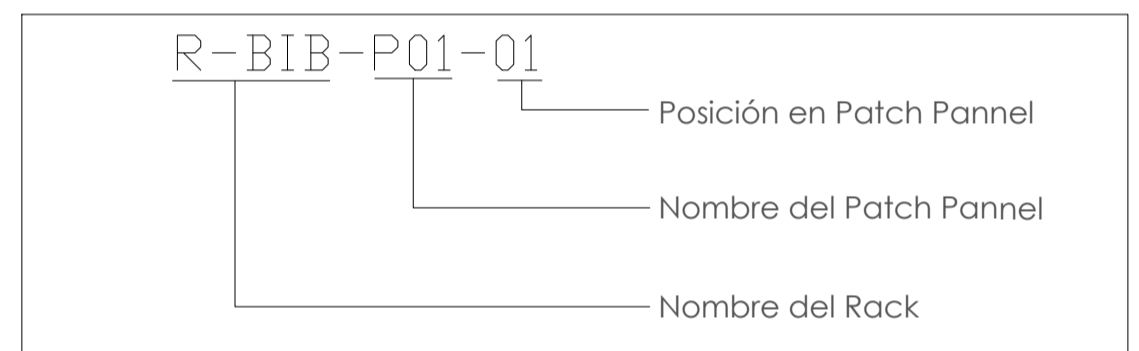

ARQ. SANTIAGO ANDRÉS GAVELA RIVAS  
DIRECTOR DISTRITAL DE TRANSPORTE Y OBRAS PÚBLICAS DE MANABÍ

ARQ. JUAN PABLO VILLAFUERTE  
DIRECTOR NACIONAL DE INFRAESTRUCTURA FÍSICA



PROYECTO:  
**"UNIDAD EDUCATIVA ESTANDARIZADA DEL MILENIO "**  
**CAMPUZANO**

UBICACIÓN:

MANABÍ PROVINCIA	PAJAN CANTÓN	CAMPUZANO PARROQUIA
---------------------	-----------------	------------------------

TIPOLOGÍA:  
**MAYOR**

CONTIENE:  
**BLOQUE 1 DE 12 AULAS**  
**PLANTA BAJA**  
**CABLEADO ESTRUCTURADO**

ESCALA: <b>INDICADAS</b>	FECHA: <b>NOVIEMBRE 2022</b>	LÁMINA N.º <b>ELE-03</b>
-----------------------------	---------------------------------	-----------------------------

ELABORADO:  
**ING. WILSON SALAZAR ULLOA**  
ANALISTA TÉCNICO DE PROYECTO

SELLOS MUNICIPALES: